

STUDIU DE PEISAJ AL PERIFERIEI SI ZONELOR DE ACCES SPRE ORAS

STUDIU FOTOGRAFIC PENTRU ZONA IV - FORTUL CHITILA si GROAPA DE GUNOI RUDENI - PUNCTELE 23-24-25

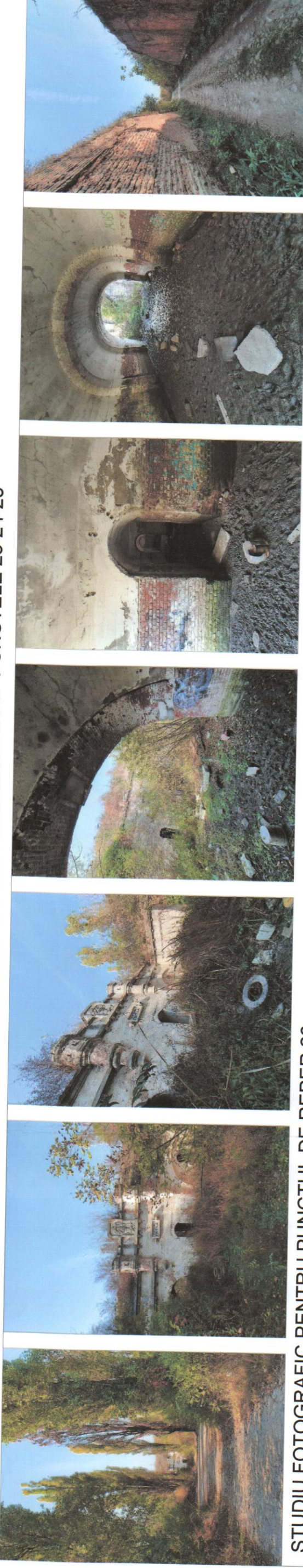

STUDIU FOTOGRAFIC PENTRU PUNCTUL DE REPER 23
Fort Chitila

-Amplasament izolat cuprins de vegetatie la o distanta de 250 m fata de DNCB soseaua de centura
-Asociat unui peisaj fosila, cu caracter de ruina, element protejat cu incarcatura cultural-istorica
si cu valoare materiala ce necesita punerea in evidenta

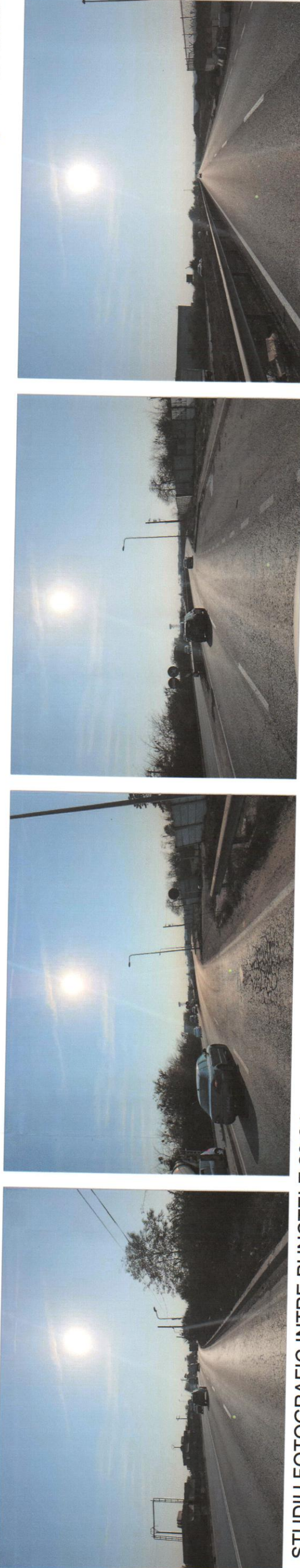

STUDIU FOTOGRAFIC INTRE PUNCTELE 23-24
Soseaua de centura segment dupa Fort Chitila

-Artera DNCB cu caracter de peisaj nodal, amplu deschis, cu unghiuri multiple de vizibilitate, perspectiva panoramica
-Peisaj de camp, fara elemente obiectuale puternice, domina orizontaltatea
-Peisaj amorf, fara accente sau dominante

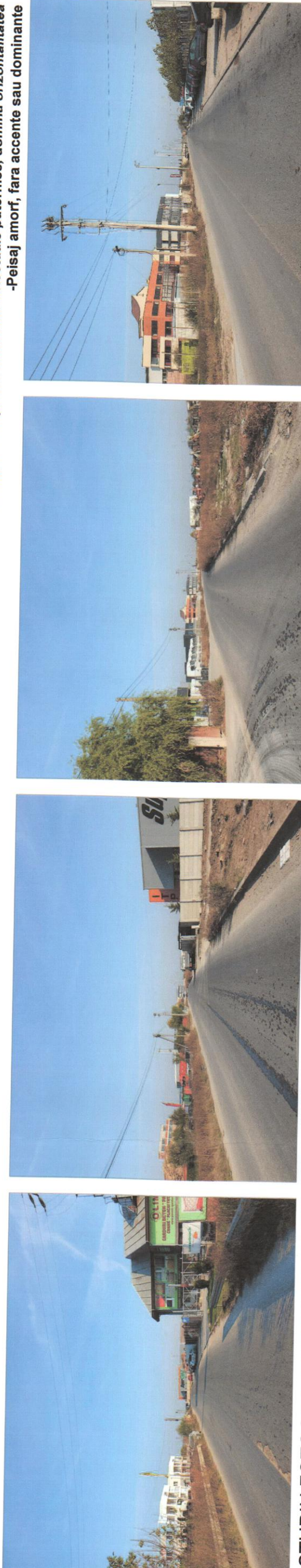

STUDIU FOTOGRAFIC INTRE PUNCTELE 24-25
Intre Soseaua de centura si Groapa de gunoi Rudeni.

-Axul de conectare a soselei de centura cu groapa de gunoi are un grad de degradare ridicat
-Parcursul pana la groapa de gunoi se degradeaza treptat, fiind realizata o compozitie fragmentata cu elemente intercalate, de tip depozite, mici zone de productie, terenuri libere si lipsite de vegetatie

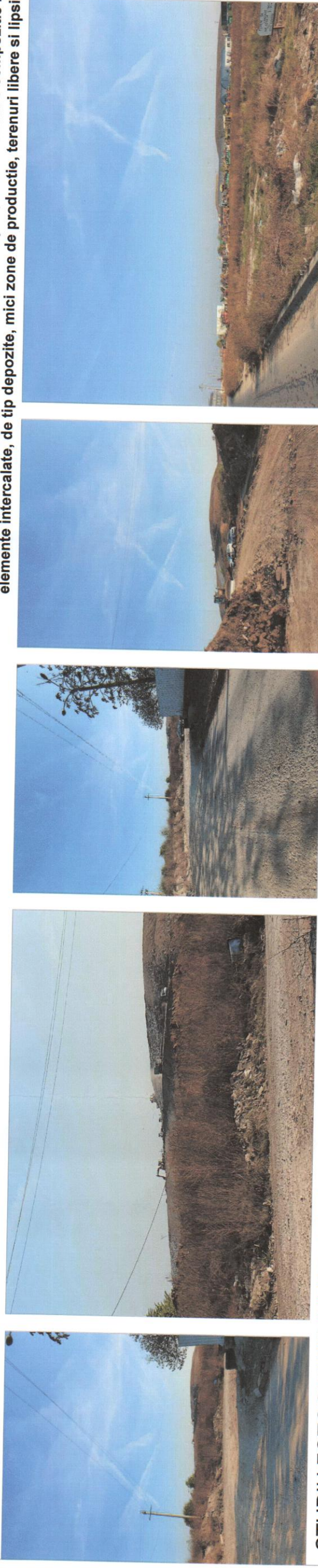

STUDIU FOTOGRAFIC INTRE PUNCTELE 24-25
Groapa de gunoi Rudeni

-Peisaj de camp, fara elemente obiectuale puternice, domina orizontaltatea
-Peisaj amorf, fara accente sau dominante
-Peisaj specific functiunilor de industrie si gospodarie comunale

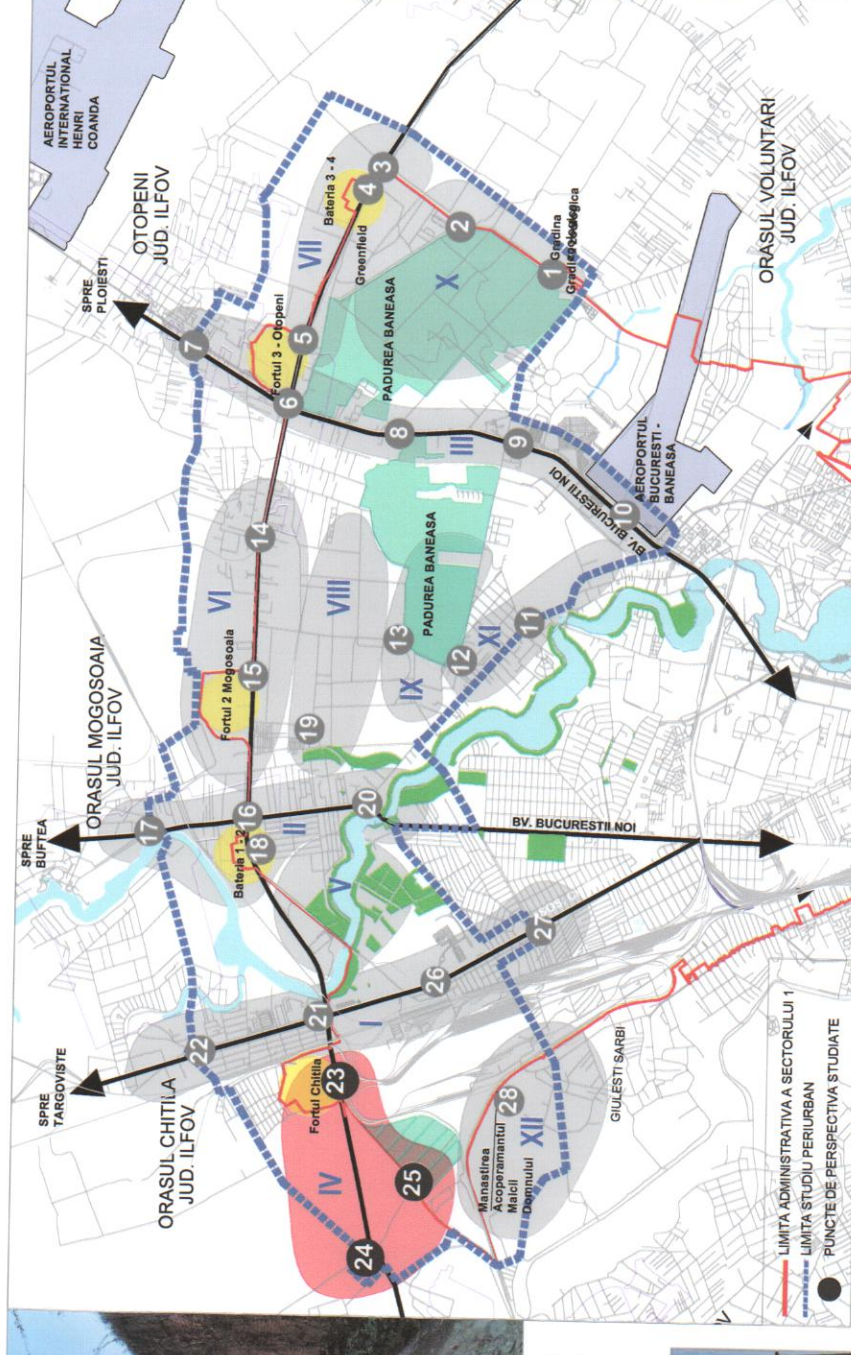

Criteria caracteristice de identificare a Zona IV - Fort Chitila si Groapa de Gunoi Rudeni

Caracter general de peisaj interstital, cu goluri intre elementele de interes, fiind o zona de tranzitie, aflandu-se pe limita orasului. Zonele de interes sunt cuprinse in limita si in afara limitelor orasului.

Obiectivele ce aduc un aport important caracterului general al zonei sunt: Fortul Chitila situat in punctul 23 si Groapa de gunoi Rudeni nr. 25.

La nivel economic zona prezinta contraste intre functiuni.

VEGO
VEGO CONCEPT ENGINEERING S.R.L.
40013314/09.12.2011, CUI RO292919742

CUMULUS
S.C. CUMULUS ARCHITECTURE S.R.L.
4402162/2017, CUI RO370101235

NUME PROIECT: PLAN URBANISTIC ZONAL
COORDONATOR: FORT AL SECTORULUI 1

ADRESA PROIECT: Sector 1, Bucuresti

NUME LIVRABIL: 843_AVIZ ARHITECT SEF FIZ

COD PROIECT: 3191

COD LIVRABIL: 38310

RENTABIL: SECTORUL I AL MUNICIPIULUI BUCURESTI
Adresa: Sector 1, Bucuresti

NUME PLANSĂ: STUDIUL FOTOGRAFIC ZONA IV PUNCTELE DE REPER 23-24-25 FORT CHITILA

FAZA: PUZ

PLANSĂ NR.: U 04.00

SEF PROIECT	NUME	MANAGER DE PROIECT
urb. Ocleriu Gertina Voinea	urb. Ocleriu Gertina Voinea	locuitor in adresa: Vital Prohaska
S.C. Cumulus Architecture S.R.L.	S.C. Cumulus Architecture S.R.L.	
dr. arch. urb. Angelica Stan	dr. arch. urb. Angelica Stan	
urb. dpl. Ioana-Augustina Stoiciu	urb. dpl. Ioana-Augustina Stoiciu	
urb. Diana Cristina Postolache	urb. Diana Cristina Postolache	
urb. George-Cornel Ungureanu	urb. George-Cornel Ungureanu	
urb. Mihail Balint	urb. Mihail Balint	
urb. Roxana Rusan	urb. Roxana Rusan	
urb. Suzana-Elena Gaspar	urb. Suzana-Elena Gaspar	
urb. Laura Feraru	urb. Laura Feraru	
urb. Alina Ioana Garpodan	urb. Alina Ioana Garpodan	
urb. Alina Ioana Garpodan	urb. Alina Ioana Garpodan	
urb. Madalina Mihaela Vanic	urb. Madalina Mihaela Vanic	
urb. Elena Nicolache	urb. Elena Nicolache	
urb. Anca Petrică Cestean	urb. Anca Petrică Cestean	
urb. Oana Draghici	urb. Oana Draghici	
urb. Ioana Prie	urb. Ioana Prie	
urb. Alina Dincescu	urb. Alina Dincescu	
urb. Andreea Zamfir	urb. Andreea Zamfir	
urb. Roxana Nistor	urb. Roxana Nistor	
urb. Diana Constantinache	urb. Diana Constantinache	
urb. Vlad Andrei Noor	urb. Vlad Andrei Noor	
urb. Anis-Maria Florea	urb. Anis-Maria Florea	
urb. Maria-Cristina Sibau	urb. Maria-Cristina Sibau	
urb. Dan Maghiaru	urb. Dan Maghiaru	
urb. Radu Petre-Nanase	urb. Radu Petre-Nanase	
urb. Paul-Skorvan Puchico	urb. Paul-Skorvan Puchico	
urb. Alina Varzaru	urb. Alina Varzaru	
urb. Iulia Patru	urb. Iulia Patru	
urb. Roxana Mălăeșanu	urb. Roxana Mălăeșanu	

PROIECTAT DESENAȚ